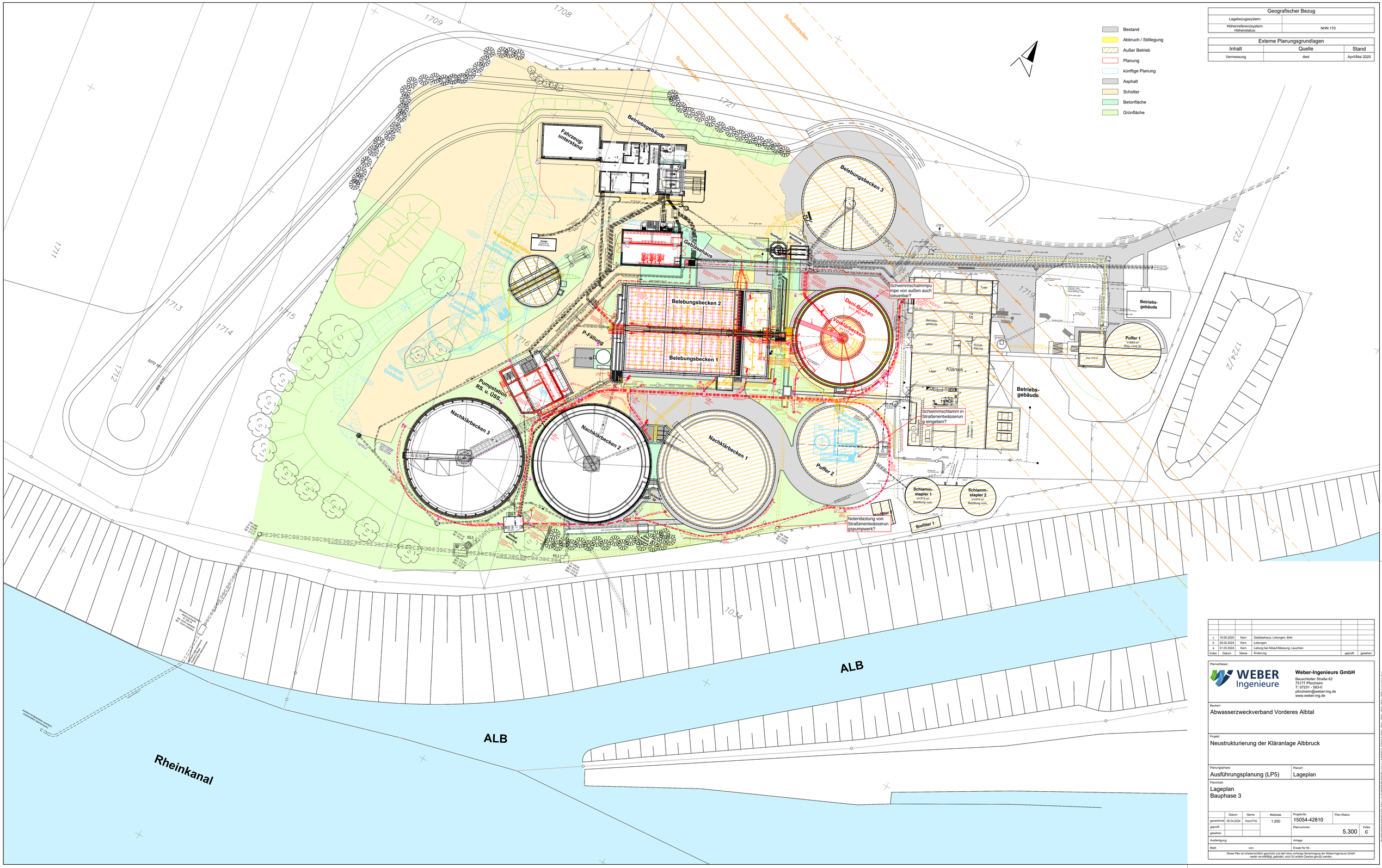

Geografischer Bezug	
Lagebezugssystem:	
Höhenreferenzsystem: Höhenstatus:	NHN 170

Externe Planungsgrundlagen		
Inhalt	Quelle	Stand
Vermessung	dwd	April/Mai 2020

- Bestand
- Abbruch / Stilllegung
- Außer Betrieb
- Planung
- künftige Planung
- Asphalt
- Schotter
- Betonfläche
- Grünfläche

Index	Datum	Name	Änderung	geprüft	gesehen
c	18.06.2025	Kern	Gebäsehaus, Leitungen, BA4		
b	28.05.2024	Kern	Leitungen		
a	01.03.2024	Kern	Leitung bei Ablauf-Messung, Leuchten		

Planverfasser:

Weber-Ingenieure GmbH
Bauschlotter Straße 62
75177 Pforzheim
T: 07231 - 583-0
pforzheim@weber-ing.de
www.weber-ing.de

Bauherr:
Abwasserzweckverband Vorderes Albtal

Projekt:
Neustrukturierung der Kläranlage Albbruck

Planungsphase: Ausführungsplanung (LP5)

Planart: Lageplan

Planinhalt:
Lageplan
Bauphase 3

	Datum	Name	Maßstab	Projekt-Nr.	Plan-Status
gezeichnet	05.04.2024	Kern/THJ	1:250	15054-42810	
geprüft				Plannummer: 5.300	Index c
gesehen					

Ausfertigung: | Anlage:
Blatt: von: | Ersatz für Nr.:

Dieser Plan ist urheberrechtlich geschützt und darf ohne vorherige Genehmigung der Weber-Ingenieure GmbH weder vervielfältigt, geändert, noch für andere Zwecke genutzt werden.

P:\00-15054\03-CAD\Abbruch\AUSFUEHRUNG\Bauphase 3 DWG\A-5300_300_300_300_300_Lageplan.dwg